



“El saber de mis hijos
hará mi grandeza”

Guía para la elaboración de solicitud en línea de pensión ISSSTESON



Dirección de Recursos Humanos

Área de Prestaciones

Tel. 259 22 48 Ext. 8248

DIRECCIÓN DE Recursos Humanos RH

Google™ Búsqueda personalizada

Quiénes Somos Subdirecciones Contacto Ligas de Interés Formatos Becas

DÍ MELO 3ra. Encuesta de Clima Institucional "Expresate"

NOTICIAS

Dictamen de la Comisión Mixta para Estímulo a la Jubilación 2014
27 de Octubre de 2014

Dictamen de la Comisión Mixta para Estímulo a la Jubilación 2014

Ver PDF >

AVISO DE RENOVACIÓN DE BECAS 2014-2
29 de Agosto de 2014

Guía para el trámite de Finiquito o Liquidación Laboral
21 de Octubre de 2013

Más Noticias >

SERVICIOS EN LÍNEA NOR ES TIE CUI UNISON Du Sug

Ext. 8116 y 8117
(662) 259.21.16
(662) 259.21.17

Edificio 2A, 2do. piso ala sur ver mapa >>

Esta página ha sido visitada 1 veces
2013 | Dirección de Recursos Humanos | Universidad de Sonora

1. Ingrese a la página de la Dirección de Recursos Humanos:
www.recursoshumanos.uson.mx

Seleccione la opción "Servicios en Línea"

 DIRECCIÓN DE Recursos Humanos 
"El saber de mis hijos hará mi granjería"

[Quiénes Somos](#) [Subdirecciones](#) [Contacto](#) [Ligas de Interés](#)

Servicios en Línea

La Dirección de Recursos Humanos, en esta primera etapa, le ofrece los siguientes servicios en línea:

1. Consulta de Nomina.
2. Consulta de Expediente.
3. Solicitud de Cartas de Trabajo.
4. Comunicación con la Dirección.

Todo esto con el propósito de que cuente con la información necesaria, a la vez de poder mantener un vínculo de información más estrecho con usted.

Para tener acceso a estos servicios, necesita lo siguiente:

- ▶ Personal Académico, ingrese su usuario y contraseña del Portal del Enlace Académico.
- ▶ Personal Administrativo, ingrese su login y contraseña que tiene en el Sistema de Información Administrativo (SIIA).

Número de Empleado /Login:
Contraseña:

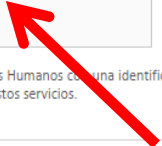

Nota: Si no tiene ninguna de las anteriores, preséntese en la Dirección de Recursos Humanos con una identificación oficial original y copia, y se te proporcionará una clave y una contraseña para acceder a estos servicios.

Ext. 8116 y 8117
(662) 259.21.16
(662) 259.21.17

Edificio 2A, 2do. piso ala sur [ver mapa >>](#)

2013 | Dirección de Recursos Humanos | Universidad de Sonora

2. Para personal administrativo Ingrese con su login (número de empleado) y contraseña que utilizan como usuarios de SIIA. Personal académico con login y contraseña que utiliza en el portal de enlace académico.

▶ NOTA: El personal que no es usuario de SIIA, deberá acudir a solicitar su clave de acceso a Servicios en Línea en el Área de Desarrollo Humano de la Dirección de Recursos Humanos, para poder solicitar una prestación.



3. Seleccione en el menú de servicios en línea “Solicitud de Pensión ISSSTESON”



4. En la ventana, aparecerá en el lado superior izquierdo la opción "ISSSTESON", dar clic y se desplegara la opción de "Solicitud de Pensión".



Universidad de Sonora : DESARROLLO

ISSSTESON

Solicitud de pensión

Nueva solicitud de Pensión | Guardar Solicitud | Solicitar Pensión

Datos del solicitante de la pensión

Apellido Paterno: Apellido Materno: Nombre:

Domicilio particular

Calle: No.: Colonia: C.P.:

Estado: Ciudad: Lada: Teléfono:

Fecha de nacimiento: Estado civil: Sexo:

No. de Afiliación: No. de Pensión:

Email:

De conformidad con lo dispuesto en la ley 38, se solicita pensión por:

Jubilación Vejez Invalidez Incapacidad por accidente de trabajo, riesgo o enfermedad profesional

Ayuda

Beneficiarios a servicio médico

Agregar

Curp	Nombre	Parentesco	Fecha de nacimiento

5. Dar clic en “Nueva solicitud de Pensión”

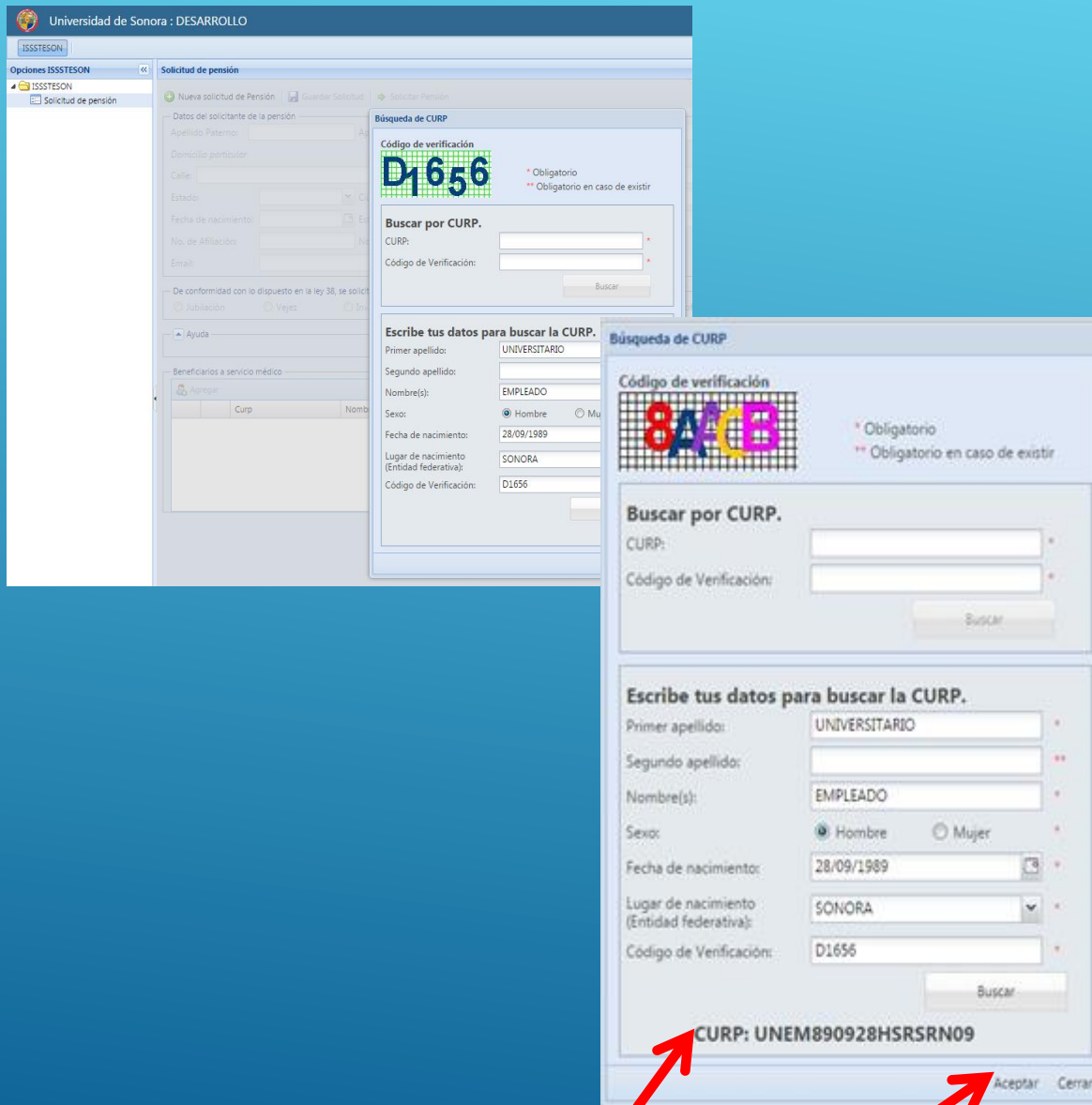

- Al seleccionar la opción “Nueva solicitud de pensión” se desplegará una pantalla donde deberá llenar los espacios en blanco. Al finalizar, dar clic en el botón de buscar, el cual le mostrará en la parte inferior su CURP. Para seguir con el trámite dar clic en aceptar.

Universidad de Sonora : DESARROLLO

ISSSTESON

Opciones ISSSTESON

ISSSTESON

Solicitud de pensión

Nueva solicitud de Pensión Guardar Solicitud Solicitar Pensión

Datos del solicitante de la pensión

Apellido Paterno: UNIVERSITARIO Apellido Materno: Nombre: EMPLEADO

Domicilio particular

Calle: No: Colonia: C.P.:

Estado: SONORA Ciudad: HERMOSILLO Lada: Teléfono:

Fecha de nacimiento: 28/09/1989 Estado civil: SOLTERO(A) Sexo: MASCULINO

No. de Afiliación: No. de Pensión: 123456

Email: correo.electronico@unison.mx

De conformidad con lo dispuesto en la ley 38, se solicita pensión por:

Jubilación Vejez Invalidez Incapacidad por accidente de trabajo, riesgo o enfermedad profesional

Ayuda

Jubilación
La jubilación se le otorga al trabajador o trabajadora que cuenta con los tiempos de servicio establecidos por Isssteson (hombres 30 años, mujeres 28 años).

Requisitos

- Acta de nacimiento original o copia certificada.
- Hojas de servicio originales actualizadas.
- Tres últimos recibos de nómina o talones de cheque originales.
- Dos fotografías tamaño credencial, vigente.
- Mujeres 28 años de servicio, hombres 30 años de servicio.
- Formato de solicitud ISSSTESON.

7. Aparecerá esta pantalla en la cual deberá llenar los espacios en blanco.

Opciones ISSSTESON

ISSSTESON

Solicitud de pensión

Nueva solicitud de Pensión | Guardar Solicitud | Solicitar Pensión

Datos del solicitante de la pensión

Apellido Paterno: UNIVERSITARIO Apellido Materno: Nombre: EMPLEADO

Domicilio particular

Calle: No: Colonia: C.P.:

Estado: SONORA Ciudad: HERMOSILLO Lada: Teléfono:

Fecha de nacimiento: 28/09/1989 Estado civil: SOLTERO(A) Sexo: MASCULINO

No. de Afiliación: No. de Pensión: 123456

Email: correo.electronico@unison.mx

De conformidad con lo dispuesto en la ley 38, se solicita pensión por:

Jubilación Vejez Invalidez Incapacidad por accidente de trabajo, riesgo o enfermedad profesional

Ayuda

Jubilación
La jubilación se le otorga al trabajador o trabajadora que cuenta con los tiempos de servicio establecidos por Isssteson (hombres 30 años, mujeres 28 años).

Requisitos

- Acta de nacimiento original o copia certificada.
- Hojas de servicio originales actualizadas.
- Tres últimos recibos de nómina o talones de cheque originales.
- Dos fotografías tamaño credencial, vigente.
- Mujeres 28 años de servicio, hombres 30 años de servicio.
- Formato de solicitud ISSSTESON.

Beneficiarios a servicio médico

Agregar

Curp	Nombre	Parentesco	Fecha de nacimiento
------	--------	------------	---------------------

8. El siguiente paso es dar clic en la parte inferior izquierda para agregar a los beneficiarios del servicio médico, el cual le desplegará las opciones para seleccionar a sus beneficiarios.

Seleccionar el parentesco

Debe seleccionar el parentesco con el beneficiario que se le otorgara el servicio médico

Parentesco: Parentesco

- MADRE
- PADRE
- CÓNYUGE
- HUO(A)

Continuar

Universidad de Sonora : DESARROLLO

ESON

ISSSTESON

Solicitud de pensión

Nueva solicitud de Pensión | Guardar Solicitud | Solicitar Pensión

Estado: SONORA Ciudad: HERMOSILLO Lada: Teléfono:

Fecha de nacimiento: 28/09/1986 Estado civil: CASADO(A) Sexo: FEMENINO

No. de Afiliación: 11983101 No. de Pensión: 166128

Email: norma.leyva@admvos.uson.mx

De conformidad con lo dispuesto en la ley 38, se solicita pensión por:

Jubilación Vejez Invalidez Incapacidad por accidente de trabajo, riesgo o enfermedad profesional

Ayuda

Jubilación
La jubilación se le otorga al trabajador o trabajadora que cuenta con los 30 años, mujeres 28 años).

Requisitos

- Acta de nacimiento original o copia certificada.
- Hojas de servicio originales actualizadas.
- Tres últimos recibos de nómina o talones de cheque originales.
- Dos fotografías tamaño credencial, vigente.
- Mujeres 28 años de servicio, hombres 30 años de servicio.
- Formato de solicitud ISSSTESON.

Beneficiarios a servicio médico

Agregar

Curp	Nombre	Parentesco	Fecha de nacimiento

Seleccionar el parentesco

Debe seleccionar el parentesco con el beneficiario que se le otorgara el servicio médico

Parentesco:

Continuar

9. Al seleccionar al beneficiario la aparecerá otro recuadro donde deberá incluir sus datos para la búsqueda de la CURP, como se hizo anteriormente.

Búsqueda de CURP

Código de verificación
606B9

* Obligatorio
** Obligatorio en caso de existir

Buscar por CURP.

CURP:

Código de Verificación:

Buscar

Escribe tus datos para buscar la CURP.

Primer apellido:

Segundo apellido:

Nombre(s):

Sexo: Hombre Mujer

Fecha de nacimiento:

Lugar de nacimiento (Entidad federativa):

Código de Verificación:

Buscar

Aceptar Cerrar

Opciones ISSSTESON

ISSSTESON

Solicitud de pensión

Nueva solicitud de Pensión Guardar Solicitud Solicitar Pensión

Datos del solicitante de la pensión

Apellido Paterno: UNIVERSITARIO Apellido Materno: Nombre: EMPLEADO

Domicilio particular

Calle: No.: Colonia: C.P.:

Estado: SONORA Ciudad: HERMOSILLO Lada: Teléfono:

Fecha de nacimiento: 28/09/1989 Estado civil: SOLTERO(A) Sexo: MASCULINO

No. de Afiliación: No. de Pensión: 123456

Email: correo.electronico@unison.mx

De conformidad con lo dispuesto en la ley 38, se solicita pensión por:

Jubilación Vejez Invalidez Incapacidad por accidente de trabajo, riesgo o enfermedad profesional

Ayuda

Jubilación

La jubilación se le otorga al trabajador o trabajadora que cuenta con los tiempos de servicio establecidos por Isssteson (hombres 30 años, mujeres 28 años).

Requisitos

- Acta de nacimiento original o copia certificada.
- Hojas de servicio originales actualizadas.
- Tres últimos recibos de nómina o talones de cheque originales.
- Dos fotografías tamaño credencial, vigente.
- Mujeres 28 años de servicio, hombres 30 años de servicio.
- Formato de solicitud ISSSTESON.

Beneficiarios a servicio médico

Aprepar

	Cup	Nombre	Parentesco	Fecha de nacimiento
1	UNHE080114MRSJNA0	DE EMPLEADO UNIVERSITARIO HIJO	HIJO(A)	14/01/2008

10. Dar clic en aceptar y le llevará a la pantalla principal donde encontrará toda la información capturada.

Opciones ISSSTESON

ISSSTESON

Solicitud de pensión

Nueva solicitud de Pensión | Guardar Solicitud | Solicitar Pensión

Datos del solicitante de la pensión

Apellido Paterno: UNIVERSITARIO Apellido Materno: Nombre: EMPLEADO

Domicilio particular

Calle: No.: Colonia: C.P.:

Estado: SONORA Ciudad: HERMOSILLO Lada: Teléfono:

Fecha de nacimiento: 28/09/1989 Estado civil: SOLTERO(A) Sexo: MASCULINO

No. de Afiliación: No. de Pensión: 123456

Email: correo.electronico@unison.mx

De conformidad con lo dispuesto en la ley 38, se solicita pensión por:

Jubilación Vejez Invalidez Incapacidad por accidente de trabajo, riesgo o enfermedad profesional

Ayuda

Jubilación
La jubilación se le otorga al trabajador o trabajadora que cuenta con los tiempos de servicio establecidos por Isssteson (hombres 30 años, mujeres 28 años).

Requisitos

- Acta de nacimiento original o copia certificada.
- Hojas de servicio originales actualizadas.
- Tres últimos recibos de nómina o talones de cheque originales.
- Dos fotografías tamaño credencial, vigente.
- Mujeres 28 años de servicio, hombres 30 años de servicio.
- Formato de solicitud ISSSTESON.

Beneficiarios a servicio médico

Agregar

	Curp	Nombre	Parentesco	Fecha de nacimiento
1	UNHE080114MSRSJNA0	DE EMPLEADO UNIVERSITARIO HIJO	HIJO(A)	14/01/2008

11. Después de verificar que todos los datos son correctos, dar clic en guardar solicitud.

Opciones ISSSTESON << Solicitud de pensión

Nueva solicitud de Pensión Guardar Solicitud Solicitar Pensión

Datos del solicitante de la pensión

Apellido Paterno: UNIVERSITARIO Apellido Materno: Nombre: EMPLEADO

Domicilio particular

Calle: No.: Colonia: C.P.:

Estado: SONORA Ciudad: HERMOSILLO Lada: Teléfono:

Fecha de nacimiento: 28/09/1989 Estado civil: SOLTERO(A) Sexo: MASCULINO

No. de Afiliación: No. de Pensión: 123456

Email: correo.electronico@unison.mx

De conformidad con lo dispuesto en la ley 38, se solicita pensión por:

Jubilación Vejez Invalidez Incapacidad por accidente de trabajo, riesgo o enfermedad profesional

Ayuda

Jubilación
La jubilación se le otorga al trabajador o trabajadora que cuenta con los tiempos de servicio establecidos por Isssteson (hombres 30 años, mujeres 28 años).

Requisitos

- Acta de nacimiento original o copia certificada.
- Hojas de servicio originales actualizadas.
- Tres últimos recibos de nómina o talones de cheque originales.
- Dos fotografías tamaño credencial, vigente.
- Mujeres 28 años de servicio, hombres 30 años de servicio.
- Formato de solicitud ISSSTESON.

Beneficiarios a servicio médico

Agregar

	Curp	Nombre	Parentesco	Fecha de nacimiento
1	UNHE080114MSRSJNA0	DE EMPLEADO UNIVERSITARIO HIJO	HIJO(A)	14/01/2008

12. Finalmente dar clic en “Solicitar su pensión”, donde podrá observar que el estatus de su solicitud ha cambiado a “ENVIADA A EVALUACIÓN”

Solicitud de pensión

Nueva solicitud de Pensión Guardar Solicitud Solicitar Pensión Estatus: ENVIADA A EVALUACION

Datos del solicitante de la pensión

Apellido Paterno: UNIVERSITARIO Apellido Materno: Nombre: EMPLEADO

Domicilio particular

Calle: CALLE No.: 1 Colonia: COLONIA C.P.: 83000

Estado: SONORA Ciudad: HERMOSILLO Lada: 662 Teléfono: 5555555

Fecha de nacimiento: 28/09/1989 Estado civil: SOLTERO(A) Sexo: MASCULINO

No. de Afiliación: No. de Pensión: 123465

Email: correo.electronico@unison.mx

De conformidad con lo dispuesto en la ley 38, se solicita pensión por:

Jubilación Vejez Invalidez Incapacidad por accidente de trabajo, riesgo o enfermedad profesional

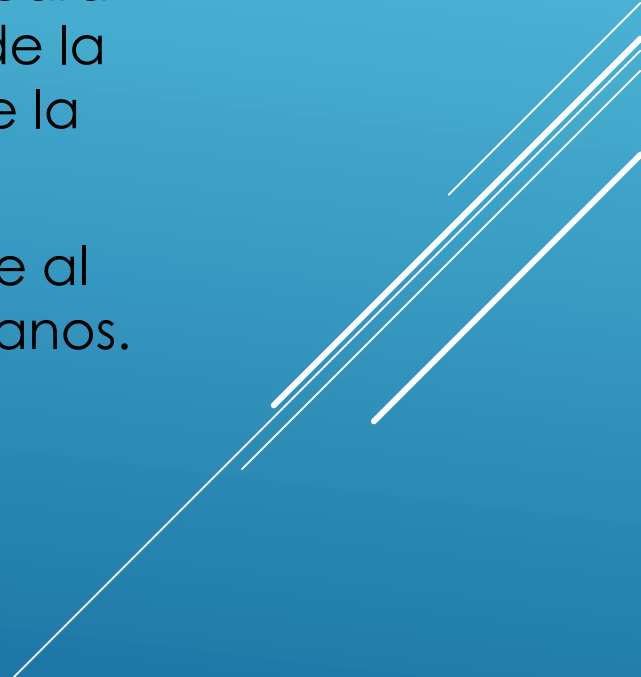
- ▶ Se le estará informando, a través de correo electrónico, sobre el seguimiento a su solicitud. Del mismo modo se le indicará cuando deba presentarse en el Área de Prestaciones de la Dirección de Recursos Humanos para hacer entrega de la documentación requerida.
 - ▶ Cualquier duda o aclaración, no dude en comunicarse al Área de Prestaciones de la Dirección de Recursos Humanos.
- 



"El saber de mis hijos
hará mi grandeza"

Gracias por su atención



Dirección de Recursos Humanos

Área de Prestaciones

Tel. 259 22 48 Ext. 8248